

Oficio 002/2021
Cd. Lerdo, Dgo. A 21 de enero del año 2021.

NORMA GRISELDA LOZANO MUÑOZ
SECRETARÍA PARTICULAR
R. AYUNTAMIENTO DEL MUNICIPIO DE LERDO, DGO.
P R E S E N T E.-

Por medio del presente reciba un cordial saludo y a la vez me permito hacer entrega de los documentos comprobatorios de las treinta **despensas** que me fueron entregadas para apoyos a la ciudadanía, correspondientes al mes de **DICIEMBRE** del año 2020. Anexo lista de beneficiados, original de recibo, copia de credencial de elector y fotografías.

Seguro de su atención, le reitero mis consideraciones.

ATENTAMENTE



LIC. ÁNGEL FRANCISCO LUNA PUENTE
R. AYUNTAMIENTO DEL MUNICIPIO DE LERDO, DGO.
DÉCIMO SEGUNDO REGIDOR

PAGADO
Tesorería Municipal
Lerdo, Dgo.
ADMINISTRACIÓN 2019 - 2022



c.c.p. Archivo
AFLP/msea

VALE POR 30 (TREINTA) DESPENSAS

RECIBI:

Del Presidente Municipal CP. HOMERO MARTINEZ CABRERA, La Cantidad De
30 (TREINTA) DESPENSAS, correspondientes al mes de ENERO del 2021.

Lerdo, Dgo., A 07 De ENERO Del 2020

Recibí



Lic. Ángel Francisco Luna Puente

12°. Regidor

PAGADO
Tesorería Municipal
Lerdo, Dgo.
ADMINISTRACIÓN 2019 - 2022



PRESIDENCIA MUNICIPAL DE CD. LERDO DGO.
SOLICITUD DE APOYO

FECHA: 20-Diciembre-2020

SOLICITO DE MANERA MAS ATENTA EL APOYO POR PARTE DE PRESIDENCIA MUNICIPAL CON:

CANTIDAD: 1 (Una)

ARTICULO: Despensa

YA QUE SOY UNA PERSONA DE ESGASOS RECURSOS.

NOMBRE: (COMPLETO) Maria Guadalupe Vargas Garcia

DIRECCION: Cto San Juan Pablo II 115

COLONIA: Fracc San Juan

CIUDAD: Lerdo

ESTADO: Durango

TEL.O CELULAR: _____

NOTA: SI UD. VIVE DE RENTA Y SE CAMBIO DE DOMICILIO FAVOR DE ANEXAR COMPROBANTE DE DOMICILIO ACTUAL E INE.

ENTREGA

RECIBI EL APOYO POR PARTE DE PRESIDENCIA MUNICIPAL DE CD. LERDO DGO.

CANTIDAD: 1 (una)

ARTICULO: Despensa

FECHA : DIA 20 MES Dic. AÑO 2020

AGRADEZCO EL APOYO RECIBIDO Y FIRMO DE CONFORMIDAD

M^a Guadalupe V.G.

FIRMA

IGUAL QUE EN CREDENCIAL INE

ANEXAR A SOLICITUD

INE

COMPROBANTE DE DOMICILIO CON UN MES DE ATRASO

EVIDENCIA



PAGADO

Tesorería Municipal

Lerdo, Dgo.

2019-2022

MÉXICO INSTITUTO NACIONAL ELECTORAL
CREDENCIAL PARA VOTAR

NOMBRE
VARGAS
GARCIA
MARIA GUADALUPE

FECHA DE NACIMIENTO
27/03/1987

SEXO - M

DOMICILIO
CTO JUAN PABLO II 115
FRACC SAN JUAN 35159
LERDO, DGO.

CLAVE DE ELECTOR VRGRGD87032710M000

CURP VAGG870327MDGRRD05 AÑO DE REGISTRO 2005 01

ESTADO 10 MUNICIPIO 012 SECCIÓN 0700

LOCALIDAD 0001 EMISIÓN 2016 VIGENCIA 2026



INE

Maria Guadalupe V. G.

EDMUNDO JACOBINO
SECRETARIO EJECUTIVO DEL
INSTITUTO NACIONAL ELECTORAL

IDMEX1528081898<<0700074125910
8703271M2612317MEX<01<<11019<5
VARGAS<GARCIA<<MARIA<GUADALUPE

[Handwritten signature]



PAGADO
Tesorería Municipal
Lerdo, Dgo.
ADMINISTRACION 2019 - 2022



SISTEMA DE AGUA POTABLE Y ALCANTARILLADO
DEL MUNICIPIO DE LERDO, DGO.
C. CUAUHTEMOC No. 409 COL. CENTRO CD. LERDO, DGO. C.P. 35150 R.F.C. SAP-990715-876

Nº 450709

VALENZUELA ROCHA ALEJANDRO
CIRCUITO JUAN PABLO II No. 115
FRACC. SAN JUAN
CD. LERDO

OXO 0500049649462020081400008340500

RECIBO No.	CUENTA
4964946	30584
FECHA DE REMISIÓN	FECHA DE VENCIMIENTO
21/07/2020	14/08/2020

INFORMACION DE CONSUMOS	CONSUMO FACTURADO	IMPORTE
JULIO 2020	Adeudos	7,555.07
Consumo m ³ 16.00	Extraccion y conduccion de agua	139.01
	Uso drenaje	41.70
	Recargos	604.41
	Credito por redondeo	-0.12
	Cargo por redondeo	0.43
	TOTAL A PAGAR:	8,340.50
NUMERO DE MEDIDOR	ADEUDO DE CONVENIO	PERIODO ADEUDOS
		ULTIMO PAGO
		48

CONSUMO ANTERIORES Y DATOS GENERALES

ESTADISTICA DE CONSUMO	SERVICIO
CAJA TEMPORAL COVID19 INST. DE LA JUVENTUD DEL 11 AL 16 DE AGOSTO	DOMESTICO
CALLE CHIHUAHUA #14 8:30AM A 14:30PM	GIRO
PAGO PUNTUAL EN:	NIVEL
	RESIDENCIAL

COMENTARIOS: "BORRON Y CUENTA NUEVA "
11/12
PAGA A TIEMPO, NO PIERDAS TU CONVENIO



PAGADO
Tesorería Municipal
Lerdo, Dgo.
ADMINISTRACIÓN 2019 - 2022



[Handwritten signature]

PAGADO
Tesorería Municipal
Lerdo, Dgo.
ADMINISTRACIÓN 2019 - 2022





PRESIDENCIA MUNICIPAL DE CD. LERDO DGO.
SOLICITUD DE APOYO

FECHA: 20 Diciembre /2020

SOLICITO DE MANERA MAS ATENTA EL APOYO POR PARTE DE PRESIDENCIA MUNICIPAL CON:
CANTIDAD: 1 (Una) ARTICULO: Despensa

YA QUE SOY UNA PERSONA DE ESCASOS RECURSOS .

NOMBRE: (COMPLETO) Rosa Mayela Hernandez Martinez

DIRECCION: C Benedicto xv 2

COLONIA: Fracc San Juan

CIUDAD: Lerdo

ESTADO: Durango

TEL.O CELULAR: _____

NOTA: SI UD. VIVE DE RENTA Y SE CAMBIO DE DOMICILIO FAVOR DE ANEXAR COMPROBANTE DE DOMICILIO ACTUAL E INE.

ENTREGA

RECIBI EL APOYO POR PARTE DE PRESIDENCIA MUNICIPAL DE CD. LERDO DGO.

CANTIDAD: 1 (Una) ARTICULO: Despensa
FECHA : DIA 20 MES Diciembre AÑO 2020

AGRADEZCO EL APOYO RECIBIDO Y FIRMO DE CONFORMIDAD

Rosa Mayela Hecler

FIRMA

IGUAL QUE EN CREDENCIAL INE

ANEXAR A SOLICITUD

INE

COMPROBANTE DE DOMICILIO CON UN MES DE ATRASO

EVIDENCIA



PAGADO
Tesorería Municipal
Lerdo, Dgo.
ADMINISTRACION 2019 - 2022

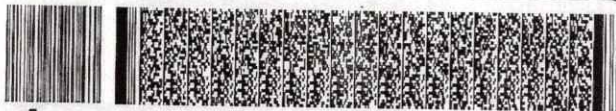

0700021408051

ESTE DOCUMENTO ES INTRANSFERIBLE, NO ES VALIDO SI PRESENTA TACHADURAS O ENMENDADURAS.

EL TITULAR ESTA OBLIGADO A NOTIFICAR EL CAMBIO DE DOMICILIO EN LOS 30 DIAS SIGUIENTES A QUE ESTE OCURRA.

[Handwritten signature]

EDMUNDO JACOBO MOLINA
SECRETARIO EJECUTIVO DEL
INSTITUTO FEDERAL ELECTORAL

Rosa Mayela Hdez

ELECCIONES FEDERALES

LOCALES Y EXTRAORDINARIAS



INSTITUTO FEDERAL ELECTORAL REGISTRO FEDERAL DE ELECTORES CREDENCIAL PARA VOTAR

NOMBRE
HERNANDEZ
MARTINEZ
ROSA MAYELA

EDAD 48
SEXO M



DOMICILIO
C BENEDICTO XV 2
FRACC SAN JUAN II 35159
LERDO, DGO,

FOLIO 0000014049513 AÑO DE REGISTRO 1991 02
CLAVE DE ELECTOR HRMRRS65020108M800

CURP HEMR650201MCHRRS03

ESTADO 10 MUNICIPIO 012

LOCALIDAD 0001 SECCION 0700

EMISION 2013 VIGENCIA HASTA 2023

Rosa Mayela Hdez

FIRMA



[Handwritten signature]

PAGADO
Tesorería Municipal
Lerdo, Dgo.
ADMINISTRACIÓN 2019 - 2022



PAGADO
Tesorería Municipal
Lerdo, Dgo.
ADMINISTRACIÓN 2019 - 2022



PRESIDENCIA MUNICIPAL DE CD. LERDO DGO.
SOLICITUD DE APOYO

FECHA: 20 / Diciembre / 2020

SOLICITO DE MANERA MAS ATENTA EL APOYO POR PARTE DE PRESIDENCIA MUNICIPAL CON:
CANTIDAD: 1 (Una) ARTICULO: Despensa

YA QUE SOY UNA PERSONA DE ESGASOS RECURSOS.

NOMBRE: (COMPLETO) María Juana Martina Miranda Maldonado

DIRECCION: Cto Juan Pablo 1 199

COLONIA: Fracc San Juan

CIUDAD: Lerdo

ESTADO: Durango

TEL.O CELULAR: _____

NOTA: SI UD. VIVE DE RENTA Y SE CAMBIO DE DOMICILIO FAVOR DE ANEXAR COMPROBANTE DE DOMICILIO ACTUAL E INE.

ENTREGA

RECIBI EL APOYO POR PARTE DE PRESIDENCIA MUNICIPAL DE CD. LERDO DGO.

CANTIDAD: 1 (Una) ARTICULO: Despensa

FECHA : DIA 20 MES Diciembre AÑO 2020

AGRADEZCO EL APOYO RECIBIDO Y FIRMO DE CONFORMIDAD

M^{te} Juan Mota
FIRMA

IGUAL QUE EN CREDENCIAL INE

ANEXAR A SOLICITUD

INE

COMPROBANTE DE DOMICILIO CON UN MES DE ATRASO

EVIDENCIA



PAGADO
Tesorería Municipal
Lerdo, Dgo.
ADMINISTRACIÓN 2019 - 2022



INSTITUTO FEDERAL ELECTORAL
REGISTRO FEDERAL DE ELECTORES
CREDENCIAL PARA VOTAR

NOMBRE
MIRANDA
MALDONADO
MARIA JUANA MARTINA

EDAD 50
 SEXO M



DOMICILIO
CTO JUAN PABLO II 199
FRACC SAN JUAN 35159
LERDO, DGO.

FOLIO 0000013532304 AÑO DE REGISTRO 1991 02
 CLAVE DE ELECTOR MRMLJN62081710M100
 CURP MIMJ620817MDGRLN04
 ESTADO 10 MUNICIPIO 012
 LOCALIDAD 0001 SECCION 0700
 EMISION 2013 VIGENCIA HASTA 2023

Maria Juana Martina
 FIRMA



0700020992075

ESTE DOCUMENTO ES INTRANSFERIBLE
 NO ES VALIDO SI PRESENTA TACHA-
 DURAS O ENMENDADURAS.
 EL TITULAR ESTÁ OBLIGADO A NOTI-
 FICAR EL CAMBIO DE DOMICILIO EN
 LOS 30 DIAS SIGUIENTES A QUE ESTE
 OCURRA

[Signature]
 EDUARDO JACOBO MOLINA
 SECRETARIO EJECUTIVO DEL
 INSTITUTO FEDERAL ELECTORAL

Maria Juana Martina

ELECCIONES FEDERALES	LOCALES Y EXTRAORDINARIAS
----------------------	---------------------------



[Handwritten signature]

PAGADO
 Tesorería Municipal
 Lerdo, Dgo.
 ADMINISTRACIÓN 2019 - 2022



[Handwritten signature]

PAGADO
Tesorería Municipal
Lerdo, Dgo.
ADMINISTRACIÓN 2019 - 2022

REGIDORES
ADMINISTRACIÓN
2019 - 2022
LERDO, DGO.



PRESIDENCIA MUNICIPAL DE CD. LERDO DGO.
SOLICITUD DE APOYO

FECHA: 20 / Diciembre / 2020

SOLICITO DE MANERA MAS ATENTA EL APOYO POR PARTE DE PRESIDENCIA MUNICIPAL CON:
CANTIDAD: 1 (Una) ARTICULO: Despensa

YA QUE SOY UNA PERSONA DE ESGASOS RECURSOS .

NOMBRE: (COMPLETO) Claudia Yordia Ortiz Garcia

DIRECCION: Oto Juan Pablo II

COLONIA: Fracc San Juan

CIUDAD: Lerdo

ESTADO: Durango

TEL O CELULAR: -

NOTA: SI UD. VIVE DE RENTA Y SE CAMBIO DE DOMICILIO FAVOR DE ANEXAR COMPROBANTE DE DOMICILIO ACTUAL E INE.

ENTREGA

RECIBI EL APOYO POR PARTE DE PRESIDENCIA MUNICIPAL DE CD. LERDO DGO.

CANTIDAD: 1 (Una) ARTICULO: Despensa
FECHA : DIA 20 MES Dic AÑO 2020

AGRADEZCO EL APOYO RECIBIDO Y FIRMO DE CONFORMIDAD

FIRMA
IGUAL QUE EN CREDENCIAL INE



ANEXAR A SOLICITUD

INE

COMPROBANTE DE DOMICILIO CON UN MES DE ATRASO

EVIDENCIA

PAGADO

Tesorería Municipal
Lerdo, Dgo.

ADMINISTRACIÓN 2019 - 2022

INE

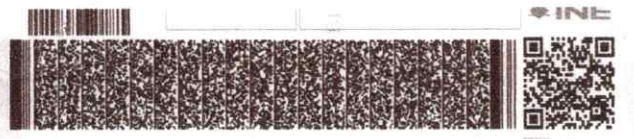

EDMUNDO MEDINA MOLERA
SECRETARIO EJECUTIVO DEL INSTITUTO NACIONAL ELECTORAL

IDMEX1287734792<<0700012424267
8304069M2512314MEX<01<<01431<3
ORTIZ<GARCIA<<CLAUDIA<YURIDIA<

MÉXICO INSTITUTO NACIONAL ELECTORAL
CREDENCIAL PARA VOTAR



NOMBRE
ORTIZ
GARCIA
CLAUDIA YURIDIA
DOMICILIO
CTO JUAN PABLO II 172
FRACC SAN JUAN I 35159
Lerdo, DGO.

FECHA DE NACIMIENTO
06/04/1983
SEXO M

CLAVE DE ELECTOR ORGRCL83040610M100
CURP OIGC830406MDGRRL01 AÑO DE REGISTRO 2002 01

ESTADO 10 MUNICIPIO 012 SECCIÓN 0700
LOCALIDAD 0001 EMISIÓN 2015 VIGENCIA 2025



[Handwritten signature]

PAGADO
Tesorería Municipal
Lerdo, Dgo.
ADMINISTRACIÓN 2019 - 2022

CFE SUMINISTRADOR DE SERVICIOS BASICOS
RFC: CSS-160330-CP7
RIO RODANO NO. 14 COL. CUAUHEMOC
C.P. 06500, CUAUHEMOC
CIUDAD DE MEXICO
DIVISION: NORTE
ZONA: GOMEZ PALACIO
SUCURSAL: LERDO
CAJERO #0NA

FECHA: 25-ABR.-2020 HORA: 08:00:13

COMPROBANTE DE PAGO

NOMBRE: GUTIERREZ LORENZO JOSE DE JESU
DIRECCION: CIRC JUAN PABLO II 172 CP.0000
POBLACION: LERDO
CUENTA: 33DC27B013302430
NUMERO DE SERVICIO: 633061103760
NUMERO DE MEDIDOR: 075H0D
TARIFA: 1C HILOS: 1

DESCRIPCION DEL CONCEPTO	IMPORTES
FECHA DE FACTURACION: MARZO DE 2020	
LIQUIDACION DE ADEUDO	\$ 362.00
ENERGIA..... (+)	\$ 299.15
IVA..... (+)	\$ 47.89
DAP..... (+)	\$ 14.96
GRAN TOTAL	\$ 362.00
SU PAGO..... (-)	\$ 365.00
CAMBIO.....	\$ 3.00
SON: TRESCIENTOS SESENTA Y DOS PESOS 00/1 M.N.	

Factura	Importe
N202003017	\$ 362.00

GRACIAS POR PREFERIR CFEMATICO
ESPERAMOS SERVIRLE DE NUEVO MUY PRONTO
SUGERENCIAS Y COMENTARIOS FAVOR DE
MARCAR AL TELEFONO: 071



PAGADO
Tesorería Municipal
Lerdo, Dgo.
ADMINISTRACIÓN 2019 - 2022



Handwritten signature in blue ink.

PAGADO
Tesorería Municipal
Lerdo, Dgo.
ADMINISTRACIÓN 2019 - 2022



PRESIDENCIA MUNICIPAL DE CD. LERDO DGO.
SOLICITUD DE APOYO

FECHA: 20 / Diciembre / 2020

SOLICITO DE MANERA MAS ATENTA EL APOYO POR PARTE DE PRESIDENCIA MUNICIPAL CON:
CANTIDAD: 1 (Una) ARTICULO: Despensa

YA QUE SOY UNA PERSONA DE ESGASOS RECURSOS.

NOMBRE: (COMPLETO) María Natividad Serrano Márquez

DIRECCION: Aj. Francisco I Madero 739.Sx

COLONIA: 20 de Noviembre

CIUDAD: Lerdo

ESTADO: Durango

TELO CELULAR: _____

NOTA: SI UD. VIVE DE RENTA Y SE CAMBIO DE DOMICILIO FAVOR DE ANEXAR COMPROBANTE DE DOMICILIO ACTUAL E INE.

ENTREGA

RECIBI EL APOYO POR PARTE DE PRESIDENCIA MUNICIPAL DE CD. LERDO DGO.

CANTIDAD: 1 (Una) ARTICULO: Despensa
FECHA : DIA 20 MES Diciembre AÑO 2020

AGRADEZCO EL APOYO RECIBIDO Y FIRMO DE CONFORMIDAD

Ma Natividad SM.

FIRMA

IGUAL QUE EN CREDENCIAL INE

ANEXAR A SOLICITUD

INE

COMPROBANTE DE DOMICILIO CON UN MES DE ATRASO

EVIDENCIA



PAGADO
Tesorería Municipal
Lerdo, Dgo.
ADMINISTRACIÓN 2019 - 2022



INSTITUTO FEDERAL ELECTORAL
REGISTRO FEDERAL DE ELECTORES
CREDENCIAL PARA VOTAR

NOMBRE
SERRANO
MARQUEZ
MARIA NATIVIDAD

EDAD **36**
 SEXO **M**

DOMICILIO
AV FRANCISCO I MADERO 739 SUR
COL 20 DE NOVIEMBRE 35155
LERDO ,DGO.

FOLIO **0000074769512** AÑO DE REGISTRO **1993 01**

CLAVE DE ELECTOR **SRMRNT74082510M100**

CURP **SEMN740825MDGRRT05**

ESTADO **10** MUNICIPIO **012**

LOCALIDAD **0001** SECCION **0722**

EMISIÓN **2011** VIGENCIA HASTA **2021**



M.ª. Natividad S.M.

FIRMA



99062023066
 0722061029066

ESTE DOCUMENTO ES INTRANSFERIBLE,
 NO ES VALIDO SI PRESENTA TACHA-
 DURAS O ENMENDADURAS.

EL TITULAR ESTA OBLIGADO A NOTI-
 FICAR EL CAMBIO DE DOMICILIO EN
 LOS 30 DIAS SIGUIENTES A QUE ESTE
 OCURRA.

Edmundo Jacobo Molina

EDMUNDO JACOBO MOLINA
 SECRETARIO EJECUTIVO DEL
 INSTITUTO FEDERAL ELECTORAL

M.ª. Natividad S.M.



PAGADO
 Tesorería Municipal
 Lerdo, Dgo.

ADMINISTRACIÓN 2019 - 2022

ELECCIONES FEDERALES

LOCALES Y EXTRAORDINARIAS

18

18 2



Comisión Federal de Electricidad®

CFE Suministrador de Servicios Básicos
Río Ródano No. 14, colonia Cuauhtémoc,
Alcaldía Cuauhtémoc, Código Postal 06500,
Ciudad de México. RFC: CSS160330CP7

CALZADA PEREZ FERNANDO

C. JUAN XXII 23 CP.00000

SN JUAN LDO. C.P. 35156
LERDO, DGO.

TOTAL A PAGAR:

\$729

(SETECIENTOS VEINTINUEVE PESOS M.N.)

NO. DE SERVICIO : 633141001984
RMU : 35156 14-10-31 XAXX-010101 001 CFE

LÍMITE DE PAGO: 09 OCT 20

CORTE A PARTIR:
10 OCT 20

TARIFA: 1C NO. MEDIDOR: 455C8J MULTIPLICADOR: 1

PERIODO FACTURADO: 22 JUL 20 - 22 SEP 20

¡PAGA EL RECIBO DE LUZ DESDE TU CELULAR!



APP CFE CONTIGO



¡DESCÁRGALA YA!



Concepto	Lectura actual		Lectura anterior		Total periodo	Precio (MXN)	Subtotal (MXN)
	Medida	Estimada	Medida	Estimada			
Energía (kWh)	11367		11146		221		
Básico					221	0.749	165.52
Suma					221		165.52

Este gráfico refleja tu nivel de consumo. A menor uso, mayor apoyo.

Subtotal

Costos de la energía en el Mercado Eléctrico Mayorista				Desglose del importe a pagar	
Concepto	\$	\$/kW	\$/kWh	Concepto	Importe (MXN)
Suministro	197.38	0.00	0.00	Energía	165.52
Distribución	0.00	0.00	291.45	IVA 16%	26.48
Transmisión	0.00	0.00	37.11	Fac. del Periodo	192.00
CENACE	0.00	0.00	1.77	DAP ⁽²⁾	8.27
Energía	0.00	0.00	137.02	Adeudo Anterior	529.15
Capacidad	0.00	0.00	89.95	Total	\$729.42
SCnMEM ⁽¹⁾	0.00	0.00	1.24		

Apoyo Gubernamental 590.40

SCnMEM: Costos relacionados con los servicios del Mercado. (2) DAP: Derecho al Alumbrado Público. (3) Cargos o créditos: Diversos conceptos que se pueden incluir en el periodo relacionados con el suministro.

Fecha, hora y lugar de impresión: 28 SEP 20 10:20:07 hrs. Av. Juárez Nte. No 65 Centro Lerdo Durango México CP 35150

35156 14-10-31 XAXX-010101 001 CFE
01 633141001984 201009 000000729 1



33DC27B013302320

Repartir

-187-

CFE-contigo



\$729

(SETECIENTOS VEINTINUEVE PESOS M.N.)



PAGADO

Tesorería Municipal
Lerdo, Dgo.

ADMINISTRACIÓN 2019 - 2022

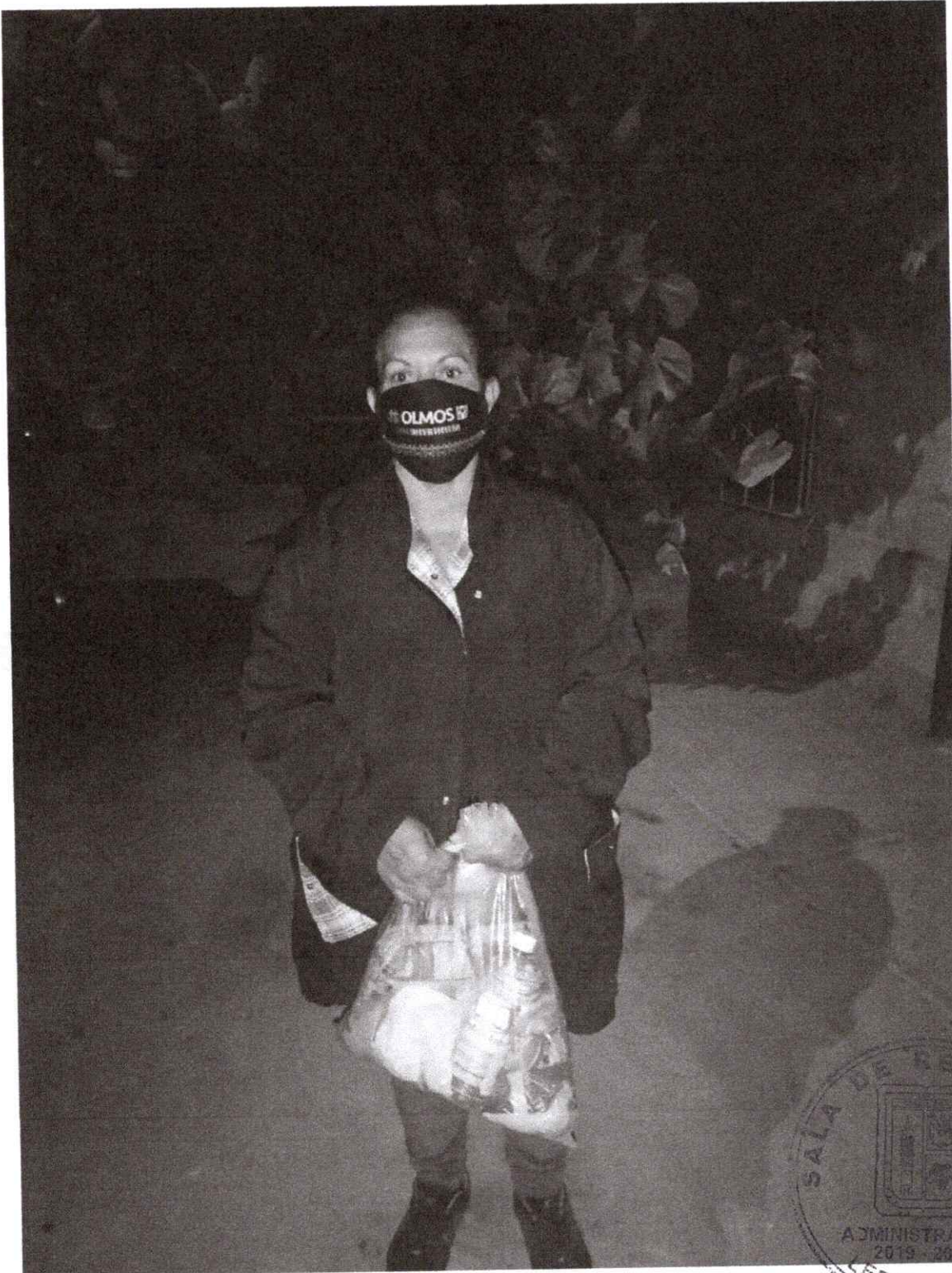

[Handwritten signature]



PAGADO

Tesorería Municipal
Lerdo, Dgo.

ADMINISTRACIÓN 2019 - 2022



PRESIDENCIA MUNICIPAL DE CD. LERDO DGO.
SOLICITUD DE APOYO

FECHA: 20 / Diciembre / 2020

SOLICITO DE MANERA MAS ATENTA EL APOYO POR PARTE DE PRESIDENCIA MUNICIPAL CON:
CANTIDAD: 1 (Una) ARTICULO: Despensa

YA QUE SOY UNA PERSONA DE ESGASOS RECURSOS .

NOMBRE: (COMPLETO) Sandra Leticia Serrano Márquez

DIRECCION: Cto San Pablo II 188

COLONIA: Fracc San Juan

CIUDAD: Lerdo

ESTADO: Durango

TELO CELULAR: —

NOTA: SI UD. VIVE DE RENTA Y SE CAMBIO DE DOMICILIO FAVOR DE ANEXAR COMPROBANTE DE DOMICILIO ACTUAL E INE.

ENTREGA

RECIBI EL APOYO POR PARTE DE PRESIDENCIA MUNICIPAL DE CD. LERDO DGO.

CANTIDAD: 1 (Una) ARTICULO: Despensa

FECHA : DIA 20 MES Dic AÑO 2020

AGRADEZCO EL APOYO RECIBIDO Y FIRMO DE CONFORMIDAD

Sandra Leticia Serrano

FIRMA

IGUAL QUE EN CREDENCIAL INE

ANEXAR A SOLICITUD

INE

COMPROBANTE DE DOMICILIO CON UN MES DE ATRASO

EVIDENCIA



PAGADO

Tesorería Municipal
Lerdo, Dgo.

ADMINISTRACIÓN 2019 - 2022



**INSTITUTO FEDERAL ELECTORAL
REGISTRO FEDERAL DE ELECTORES
CREDENCIAL PARA VOTAR**

NOMBRE
**SERRANO
MARQUEZ
SANDRA LETICIA**

EDAD **35**
SEXO **M**

DOMICILIO
**CTO JUAN PABLO II 188
FRACC SAN JUAN 35159
LERDO ,DGO.**

FOLIO **0000101709081** AÑO DE REGISTRO **1996 02**

CLAVE DE ELECTOR **SRMRSN77022805M600**

CURP **SEMS770228MCLRRN11**

ESTADO **10** MUNICIPIO **012**

LOCALIDAD **0001** SECCION **0700**

EMISIÓN **2012** VIGENCIA HASTA **2022**

Sandra Leticia Serrano

FIRMA



[Handwritten signature]



**Tesorería Municipal
Lerdo, Dgo.**

ADMINISTRACIÓN 2019-2022



**SISTEMA DE AGUA POTABLE Y ALCANTARILLADO
DEL MUNICIPIO DE LERDO, DGO.**
C. CUAUHTEMOC No. 409 COL. CENTRO CD. LERDO, DGO. C.P. 35150 R.F.C. SAP-990715-876

Nº 541031

RECIBO No.	CUENTA
5047492	32285
FECHA DE REMISIÓN	FECHA DE VENCIMIENTO
02/10/2020	16/10/2020

OROZCO IBARRA ANASTACIO
CIRCUITO JUAN PABLO II No. 188
FRACC. SAN JUAN
CD. LERDO

OXO 05000504749220201016000000178002

INFORMACION DE CONSUMOS	CONSUMO FACTURADO
SEPTIEMBRE 2020 Consumo m3 17	 Extraccion y conduccion de agua 137.27 Uso drenaje 41.18 Credito por redondeo -0.45 TOTAL A PAGAR: 178.00
NUMERO DE MEDIDOR	ADEUDO DE CONVENIO PERIODO ADEUDOS ULTIMO PAGO

CONSUMO ANTERIORES Y DATOS GENERALES

ESTADISTICA DE CONSUMO	SERVICIO
MANTEN TUS PAGOS PUNTUALMENTE Y NO PIERDAS EL BENEFICIO QUE OBTUVISTE CON EL CONVENIO "BORRON Y CUENTA NUEVA"	DOMESTICO GIRO
	CASA -- NIVEL --
	MEDIO

COMENTARIOS:

PAGO PUNTUAL:



(Handwritten signature)



PAGADO
Tesorería Municipal
Lerdo, Dgo.
ADMINISTRACIÓN 2019 - 2022



[Handwritten signature]



PAGADO

Tesorería Municipal
Lerdo, Dgo.

ADMINISTRACIÓN 2019 - 2022



PRESIDENCIA MUNICIPAL DE CD. LERDO DGO.
SOLICITUD DE APOYO

FECHA: 20 / Diciembre / 2020

SOLICITO DE MANERA MAS ATENTA EL APOYO POR PARTE DE PRESIDENCIA MUNICIPAL CON:

CANTIDAD: 1 (Una)

ARTICULO: Despensa

YA QUE SOY UNA PERSONA DE ESCASOS RECURSOS.

NOMBRE: (COMPLETO) Martha Catalina Martinez Ortiz

DIRECCION: Cto Juan Pablo II 20-C

COLONIA: Fracc San Juan

CIUDAD: Lerdo

ESTADO: Durango

TEL.O CELULAR: -

NOTA: SI UD. VIVE DE RENTA Y SE CAMBIO DE DOMICILIO FAVOR DE ANEXAR COMPROBANTE DE DOMICILIO ACTUAL E INE.

ENTREGA

RECIBI EL APOYO POR PARTE DE PRESIDENCIA MUNICIPAL DE CD. LERDO DGO.

CANTIDAD: 1 (Una)

ARTICULO: Despensa

FECHA : DIA 20 MES Dic AÑO 2020

AGRADEZCO EL APOYO RECIBIDO Y FIRMO DE CONFORMIDAD

MARTHA C. MR ORTIZ

FIRMA

IGUAL QUE EN CREDENCIAL INE

ANEXAR A SOLICITUD

INE

COMPROBANTE DE DOMICILIO CON UN MES DE ATRASO

EVIDENCIA



PAGADO

Tesorería Municipal
Lerdo, Dgo.

ADMINISTRACIÓN 2019 - 2022

ESTADOS UNIDOS MEXICANOS

MÉXICO INSTITUTO NACIONAL ELECTORAL
CREDENCIAL PARA VOTAR



NOMBRE
MARTINEZ
ORTIZ
MARTHA CATALINA

FECHA DE NACIMIENTO
12/11/1978

SEXO: M

DOMICILIO
CTO JUAN PABLO II 20-C
FRACC SAN JUAN 35159
LERDO, DGO.

CLAVE DE ELECTOR MRORMR78111210M200

CURP MAOM781112MDGRRR02 AÑO DE REGISTRO 1999 01

ESTADO 10 MUNICIPIO 012 SECCIÓN 0700

LOCALIDAD 0001 EMISIÓN 2014 VIGENCIA 2024

CONDICIONES ESPECIALES LOCALIDAD Y EXTRANJERÍA

INE

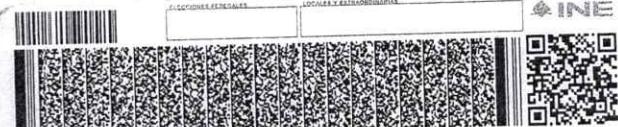

MARTHA C. Ortiz

EDMUNDO JACOBO MOLINA
SECRETARIO EJECUTIVO DEL
INSTITUTO NACIONAL ELECTORAL

IDMEX1201645915<<0700033149507
7811126M2412311MEX<01<<10244<1
MARTINEZ<ORTIZ<<MARTHA<CATALIN



PAGADO

Tesorería Municipal
Lerdo, Dgo.

ADMINISTRACIÓN 2019 - 2022



Nº 639778

GALVAN JUAREZ JOSE LUIS
CIRCUITO JUAN PABLO II No. 20 Int. C
FRACC. SAN JUAN
CD. LERDO

RECIBO No.
5153998
FECHA DE REMISIÓN
29/11/2020

CUENTA
28290
FECHA DE VENCIMIENTO
15/12/2020

05000515399820201215000023259007

INFORMACION DE CONSUMOS
NOVIEMBRE 2020
Consumo m3 18
NUMERO DE MEDIDOR

CONSUMO FACTURADO	IMPORTE	
Adeudos	21,369.07	
Extraccion y conduccion de agua	139.04	
Uso drenaje	41.71	
Recargos	1,709.53	
Credito por redondeo	-0.37	
Cargo por redondeo	0.02	
TOTAL A PAGAR:	23,259.00	
ADEUDO DE CONVENIO	PERIODO ADEUDOS	ULTIMO PAGO

CONSUMO ANTERIORES Y DATOS GENERALES

ESTADISTICA DE CONSUMO
MANTEN TUS PAGOS PUNTUALMENTE Y NO PIERDAS EL BENEFICIO QUE OBTUVISTE CON EL CONVENIO "BORRON Y CUENTA NUEVA"

SERVICIO
DOMESTICO
NIVEL
RESIDENCIAL

COMENTARIOS:
PAGO PUNTUAL:



TALON DE PAGO

INFORMACION DE CONSUMOS	
NOVIEMBRE 2020	
Consumo facturado 18	
Lectura Actual	
CUENTA	RECIBO NO.
28290	5153998

CONSUMO FACTURADO	IMPORTE
Adeudos	21,369.07
Extraccion y conduccion de agua	139.04
Uso drenaje	41.71
Recargos	1,709.53
Credito por redondeo	-0.37
Cargo por redondeo	0.02
TOTAL A PAGAR	23,259.00
ADEUDO DE CONVENIO	PERIODOS ADEUDO
	132



PAGADO
Tesorería Municipal
Lerdo, Dgo.
ADMINISTRACIÓN 2019 - 2022



PAGADO

Tesorería Municipal
Lerdo, Dgo.

ADMINISTRACIÓN 2019 - 2022



PRESIDENCIA MUNICIPAL DE CD. LERDO DGO.
SOLICITUD DE APOYO

FECHA: 20 / Diciembre / 2020

SOLICITO DE MANERA MAS ATENTA EL APOYO POR PARTE DE PRESIDENCIA MUNICIPAL CON:
CANTIDAD: 1 (Una)

ARTICULO: Despensa

YA QUE SOY UNA PERSONA DE ESCASOS RECURSOS.

NOMBRE: (COMPLETO) María Guadalupe Holguín Martínez

DIRECCION: Priv. Higueras 12

COLONIA: Cerro De la Cruz

CIUDAD: Lerdo

ESTADO: Durango

TEL.O CELULAR: -

NOTA: SI UD. VIVE DE RENTA Y SE CAMBIO DE DOMICILIO FAVOR DE ANEXAR COMPROBANTE DE DOMICILIO ACTUAL E INE.

ENTREGA

RECIBI EL APOYO POR PARTE DE PRESIDENCIA MUNICIPAL DE CD. LERDO DGO.

CANTIDAD: 1 (Una)

ARTICULO: Despensa

FECHA : DIA 20 MES Dic AÑO 2020

AGRADEZCO EL APOYO RECIBIDO Y FIRMO DE CONFORMIDAD

Ma Mtz

FIRMA

IGUAL QUE EN CREDENCIAL INE

ANEXAR A SOLICITUD

INE

COMPROBANTE DE DOMICILIO CON UN MES DE ATRASO

EVIDENCIA



PAGADO

Tesorería Municipal
Lerdo, Dgo.

ADMINISTRACIÓN 2019 - 2022

MÉXICO INSTITUTO NACIONAL ELECTORAL
CREDENCIAL PARA VOTAR

NOMBRE
HOLGUIN
MARTINEZ
MARIA GUADALUPE

FECHA DE NACIMIENTO
21/11/1987

SEXO M

DOMICILIO
PRIV HIGERAS 12
COL CERRO DE LA CRUZ 35154
LERDO, DGO.

CLAVE DE ELECTOR HLMRGD87112110M900

CURP HOMG871121MDGLRD03 AÑO DE REGISTRO 2006 01

ESTADO 10 MUNICIPIO 012 SECCIÓN 0718

LOCALIDAD 0001 EMISIÓN 2019 VIGENCIA 2029





INE

Ma M/Z

EDMUNDO JACOBINO MOLINA
SECRETARIO EJECUTIVO DEL
INSTITUTO NACIONAL ELECTORAL

IDMEX1937564430<<0718075386597
8711212M2912316MEX<01<<09191<1
HOLGUIN<MARTINEZ<<MARIA<GUADAL



[Handwritten signature]

PAGADO
Tesorería Municipal
Lerdo, Dgo.
ADMINISTRACIÓN 2019 - 2022



Nº 639799

TORRES CANALES RENE
CIRCUITO JUAN PABLO II No. 156
FRACC. SAN JUAN
CD. LERDO

RECIBO No.	CUENTA
5154407	30381
FECHA DE REMISION	FECHA DE VENCIMIENTO
29/11/2020	15/12/2020

0500051544072020121500005076505

INFORMACION DE CONSUMOS	CONSUMO FACTURADO	IMPORTE
NOVIEMBRE 2020		
Consumo m3 16.00	Adeudos	4,532.96
	Extraccion y conduccion de agua	139.01
	Uso drenaje	41.70
	Recargos	362.64
	Credito por redondeo	-0.13
	Cargo por redondeo	0.32
	TOTAL A PAGAR:	5,076.50
NUMERO DE MEDIDOR	ADEUDO DE CONVENIO	PERIODO ADEUDOS
		ULTIMO PAGO

CONSUMO ANTERIORES Y DATOS GENERALES

81291227 ESTADISTICA DE CONSUMO	SERVICIO
MANTEN TUS PAGOS PUNTUALMENTE Y NO PIERDAS EL BENEFICIO QUE OBTUVISTE CON EL CONVENIO "BORRON Y CUENTA NUEVA"	DOMESTICO GIRO
	NIVEL
	RESIDENCIAL

Handwritten signature

COMENTARIOS:
PAGO PUNTUAL:



TALON DE PAGO

INFORMACION DE CONSUMOS	CONSUMO FACTURADO	IMPORTE
NOVIEMBRE 2020		
Consumo facturado 16.00	Adeudos	4,532.96
	Extraccion y conduccion de agua	139.01
	Uso drenaje	41.70
	Recargos	362.64
	Credito por redondeo	-0.13
	Cargo por redondeo	0.32
	TOTAL A PAGAR	5,076.50
Lectura Actual	ADEUDO DE CONVENIO	PERIODOS ADEUDO
CUENTA	RECIBO NO.	
30381	5154407	27



Nº 639799



PAGADO
Tesorería Municipal
Lerdo, Dgo.
ADMINISTRACIÓN 2019 - 2022



PAGADO

Tesorería Municipal
Lerdo, Dgo.

ADMINISTRACIÓN 2019 - 2022





PRESIDENCIA MUNICIPAL DE CD. LERDO DGO.
SOLICITUD DE APOYO

FECHA: 20/ Diciembre 2020

SOLICITO DE MANERA MAS ATENTA EL APOYO POR PARTE DE PRESIDENCIA MUNICIPAL CON:
CANTIDAD: 1 (Una)

ARTICULO: Dispensa

YA QUE SOY UNA PERSONA DE ESCASOS RECURSOS.

NOMBRE: (COMPLETO) Delra Virginia Valles Acosta

DIRECCION: Cta San Juan Pablo II 92

COLONIA: Fracc San Juan

CIUDAD: Lerdo

ESTADO: Durango

TELO CELULAR: ✓

NOTA: SI UD. VIVE DE RENTA Y SE CAMBIO DE DOMICILIO FAVOR DE ANEXAR COMPROBANTE DE DOMICILIO ACTUAL E INE.

ENTREGA

RECIBI EL APOYO POR PARTE DE PRESIDENCIA MUNICIPAL DE CD. LERDO DGO.

CANTIDAD: 1 (Una) ARTICULO: Dispensa

FECHA : DIA 20 MES Dic AÑO 2020

AGRADEZCO EL APOYO RECIBIDO Y FIRMO DE CONFORMIDAD

[Firma]
FIRMA

IGUAL QUE EN CREDENCIAL INE

ANEXAR A SOLICITUD

INE

COMPROBANTE DE DOMICILIO CON UN MES DE ATRASO

EVIDENCIA



PAGADO

Tesorería Municipal
Lerdo, Dgo.

ADMINISTRACIÓN 2019 - 2022

MÉXICO INSTITUTO NACIONAL ELECTORAL
CREDENCIAL PARA VOTAR

NOMBRE
VALLES
ACOSTA
DELIA VIRGINIA
DOMICILIO
CTO JUAN PABLO II 92
FRACC SAN JUAN 35159
LERDO, DGO.

FECHA DE NACIMIENTO
02/03/1976
SEXO M

CLAVE DE ELECTOR VLACDL76030210M900
CURP VAAD760302MDGLCL03 AÑO DE REGISTRO 1996 03

ESTADO 10 MUNICIPIO 012 SECCIÓN 0700
LOCALIDAD 0001 EMISIÓN 2015 VIGENCIA 2025



INE

EDMUNDO ESCOBAR MORALES
SECRETARIO SUBSISTIVO DEL
INSTITUTO NACIONAL ELECTORAL

IDMEX1365046092<<0700059415174
7603020M2512314MEX<03<<09345<5
VALLES<ACOSTA<<DELIA<VIRGINIA<



[Handwritten signature]

PAGADO
Tesorería Municipal
Lerdo, Dgo.
ADMINISTRACIÓN 2019 - 2022



Comisión Federal de Electricidad

CFE Suministrador de Servicios Básicos
Río Ródano No. 14, colonia Cuauhtémoc,
Alcaldía Cuauhtémoc, Código Postal 06500,
Ciudad de México. RFC: CSS160330CP7

ESCOBEDO BATRES OMAR RAFAEL

CTO JUAN PABLO II 92
POR LA GUARDERIA
SN JUAN FRACC LDO. C.P. 35156
LERDO, DGO.

TOTAL A PAGAR:
\$1,018

(UN MIL DIECIOCHO PESOS M.N.)

NO. DE SERVICIO: 633191202476
RMU: 35156 19-12-30 XXX0-101010 110 CFE

LÍMITE DE PAGO: 07 DIC 20

CORTE A PARTIR:
08 DIC 20

TARIFA: 1C

NO. MEDIDOR: X402DA

MULTIPLICADOR: 1

PERIODO FACTURADO: 22 SEP 20 - 23 NOV 20



**¡PAGA EL RECIBO DE LUZ
DESDE TU CELULAR!**



APP CFE CONTIGO



¡DESCÁRGALA YA!



Concepto	Lectura actual Medida ● Estimada ●	Lectura anterior Medida ● Estimada ●	Total periodo	Precio (MXN)	Subtotal (MXN)
Energía (kWh)	00413	00413	0		
Básico			0	0.849	0.00
Suma			0		0.00

Este gráfico refleja tu nivel de consumo. A menor uso, mayor apoyo.

Subtotal

Costos de la energía en el Mercado Eléctrico Mayorista				Desglose del importe a pagar	
Concepto	\$	\$/KW	\$/KWn	Concepto	Importe (MXN)
Suministro	0.00	0.00	0.00	Energía	42.45
Distribución	0.00	0.00	0.00	IVA 16%	6.79
Transmisión	0.00	0.00	0.00	Fac. del Periodo	49.24
CENACE	0.00	0.00	0.00	DAP ⁽²⁾	2.12
Energía	0.00	0.00	0.00	Adeudo Anterior	966.97
Capacidad	0.00	0.00	0.00	Total	\$1,018.33
SCnMEM ⁽¹⁾	0.00	0.00	0.00		

(1) SCnMEM: Costos relacionados con los servicios del Mercado. (2) DAP: Derecho al Alumbrado Público. (3) Cargos o créditos: Diversos conceptos que se pueden incluir en el aviso recibo relacionados con el suministro.



33DC27B013302956

Repartir

-220-

CFE-contigo



\$1,018

(UN MIL DIECIOCHO PESOS M.N.)



PAGADO
Tesorería Municipal
Lerdo, Dgo.
ADMINISTRACIÓN 2019 - 2022



[Handwritten signature]



AYUNTAMIENTO
Tesorería Municipal
Lerdo, Dgo.
ADMINISTRACIÓN 2019 - 2022



PRESIDENCIA MUNICIPAL DE CD. LERDO DGO.
SOLICITUD DE APOYO

FECHA: 20 / Diciembre / 2020

SOLICITO DE MANERA MAS ATENTA EL APOYO POR PARTE DE PRESIDENCIA MUNICIPAL CON:
CANTIDAD: 1 (Una) ARTICULO: Despensa

YA QUE SOY UNA PERSONA DE ESGASOS RECURSOS.

NOMBRE: (COMPLETO) Marta Luisa Nández Escobedo
DIRECCION: Prol. Cuauhtémoc 19
COLONIA: Francisco Sarabe
CIUDAD: Lerdo
ESTADO: Durango
TEL.O CELULAR: ✓

NOTA: SI UD. VIVE DE RENTA Y SE CAMBIO DE DOMICILIO FAVOR DE ANEXAR COMPROBANTE DE DOMICILIO ACTUAL E INE.

ENTREGA

RECIBI EL APOYO POR PARTE DE PRESIDENCIA MUNICIPAL DE CD. LERDO DGO.

CANTIDAD: 1 (Una) ARTICULO: Despensa
FECHA : DIA 20 MES Dic AÑO 2020

AGRADEZCO EL APOYO RECIBIDO Y FIRMO DE CONFORMIDAD

Marta Luisa Nández Escobedo
FIRMA

IGUAL QUE EN CREDENCIAL INE

ANEXAR A SOLICITUD

INE

COMPROBANTE DE DOMICILIO CON UN MES DE ATRASO

EVIDENCIA



PAGADO

Tesorería Municipal
Lerdo, Dgo.

ADMINISTRACION 2019 - 2022

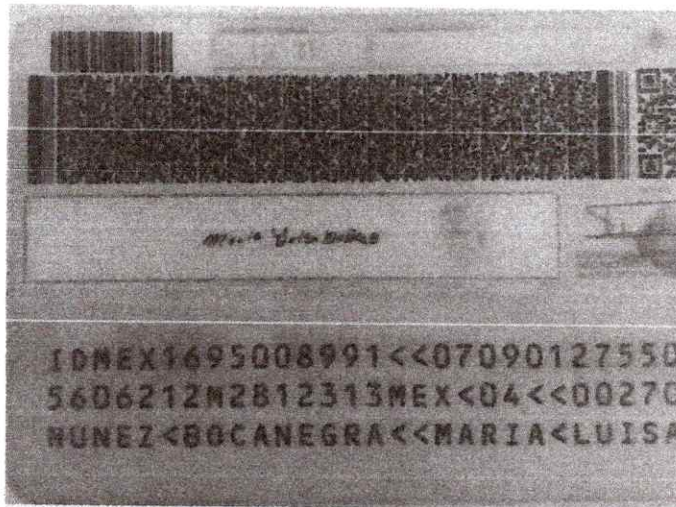

[Handwritten signature]

PAGADO
Tesorería Municipal
Lerdo, Dgo.
ADMINISTRACIÓN 2019 - 2022



PAGADO

Tesorería Municipal
Lerdo, Dgo.

ADMINISTRACIÓN 2019 - 2022



PRESIDENCIA MUNICIPAL DE CD. LERDO DGO.
SOLICITUD DE APOYO

FECHA: 20 / Diciembre / 2020

SOLICITO DE MANERA MAS ATENTA EL APOYO POR PARTE DE PRESIDENCIA MUNICIPAL CON:
CANTIDAD: 20 (Veinte) ARTICULO: Dispensa

YA QUE SOY UNA PERSONA DE ESCASOS RECURSOS.

NOMBRE: (COMPLETO) Verónica Escalante Antón

DIRECCION: Por Juárez 55

COLONIA: Las Bugas

CIUDAD: Lerdo

ESTADO: Durango

TEL. O CELULAR: -

NOTA: SI UD. VIVE DE RENTA Y SE CAMBIO DE DOMICILIO FAVOR DE ANEXAR COMPROBANTE DE DOMICILIO ACTUAL E INE.

ENTREGA

RECIBI EL APOYO POR PARTE DE PRESIDENCIA MUNICIPAL DE CD. LERDO DGO.

CANTIDAD: 20 (Veinte) ARTICULO: Dispensa
FECHA : DIA 20 MES Dic AÑO 2020

AGRADEZCO EL APOYO RECIBIDO Y FIRMO DE CONFORMIDAD

FIRMA

IGUAL QUE EN CREDENCIAL INE

ANEXAR A SOLICITUD
INE
COMPROBANTE DE DOMICILIO CON UN MES DE ATRASO
EVIDENCIA



PAGADO

Tesorería Municipal
Lerdo, Dgo.

ADMINISTRACIÓN 2019 - 2022



MEXICO

INSTITUTO NACIONAL ELECTORAL CREDENCIAL PARA VOTAR



NOMBRE
ESCALANTE
ANTUNEZ
VERONICA

FECHA DE NACIMIENTO
23/01/1975

SEXO M

DOMICILIO
PROL JUAREZ 55
COL LAS BRISAS 35156
LERDO, DGO



CLAVE DE ELECTOR ESANVR75012310M600

CURP EAAV750123MDGNSNR03

AÑO DE REGISTRO 1993 03

ESTADO 10

MUNICIPIO 012

SECCION 0727

LOCALIDAD 0001

EMISIÓN

2018

VIGENCIA

2028

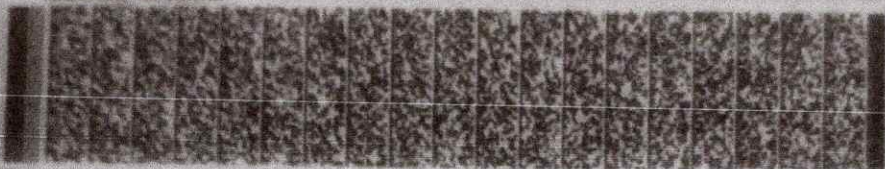

Veronica Escalante

[Signature]

IDMEX1719233910<<0727025123782
7501230M2812313MEX<03<<02868<3
ESCALANTE<ANTUNEZ<<VERONICA<



ADMINISTRACIÓN
2019 - 2022

LERDO, DGO.

PAGADO

Tesorería Municipal
Lerdo, Dgo.

ADMINISTRACIÓN 2019 - 2022

[Handwritten mark]



C. CUARTEMOC No. 409 COL. CENTRO CD. LERDO, DGO. C.P. 35130 R.F.C. SAP-490719-876

Nº 694786

LARA FRIEGO SERGIO EDUARDO
PROL. JUAREZ NTE. No. 55
LAS BRISAS
CD. LERDO R.F.C. XAX0000004124
05000519881020210115000001771000

RECIBO No.
5195810
FECHA DE EMISION
17/12/2020

CUENTA
4124
FECHA DE VENCIMIENTO
15/01/2021

INFORMACION DE CONSUMOS	
DICIEMBRE 2020	
Consumo m3	16
NUMERO DE MEDIDOR	

CONSUMO FACTURADO		
Adeudos	1,509.01	
Extraccion y conduccion de agua	108.60	
Uso drenaje	32.58	
Recargos	120.72	
Credito por redondeo	-0.16	
Cargo por redondeo	0.25	
TOTAL A PAGAR:	1,771.00	
ADEUDO DE CONVENIO	PERIODO ADEUDOS	ULTIMO PAGO
	12	

CONSUMO ANTERIORES Y DATOS GENERALES

ESTADISTICA DE CONSUMO
MANTEN TUS PAGOS PUNTUALMENTE Y NO
PERDAS EL BENEFICIO QUE OBTUVISTE CON EL
CONVENIO
"BORRON Y CUENTA NUEVA"

SERVICIO
DOMESTICO
GIRU
NIVEL
SOCIAL

PAGO PUNTUAL:



TALON DE PAGO

INFORMACION DE CONSUMO	
DICIEMBRE 2020	
Consumo facturado	16

CONSUMO FACTURADO	
Adeudos	1,509.01
Extraccion y conduccion de agua	108.60
Uso drenaje	32.58
Recargos	120.72
Credito por redondeo	-0.16
Cargo por redondeo	0.25



[Handwritten signature]

PAGADO

Tesorería Municipal
Lerdo, Dgo.

ADMINISTRACIÓN 2019 - 2022



[Handwritten signature]



PAGADO

Tesorería Municipal
Lerdo, Dgo.

ADMINISTRACIÓN 2019 - 2022